

# REUNIÓ DE FAMÍLIES



Curs de 2n

Ed. Primària

Setembre de 2022



Escola Guillem de Mont-rodon

# EQUIP DE CICLE INICIAL



*Un nou curs, noves oportunitats!*

# EQUIP DE CICLE INICIAL

**Tutora 1r A:** Marta Benítez

**Tutora 1r B:** Judit Capdevila

**Tutora 2n A:** Mercè Daví

**Tutor 2n B:** Mariona Caralt

**Especialista d'anglès:** Imma Puntí

**Especialista d'educació especial:** Marta Pujol

**Especialista d'educació física:** Xevi López

**Especialista de música:** Marta Agraz

**Altres mestres que intervenen:** Eli Minchillo i Xell Portet

# ORGANITZACIÓ



# ORGANITZACIÓ

## DE GRUPS



- Dos grups per nivell
- Desdoblaments de grups
- Codocències
- EPAA (Espais Potenciadors d'Aprenentatge Autònom)

# ORGANITZACIÓ

## DE GRUPS



**El grup** de 2n A està format per 26 alumnes

**La tutora** és la Mercè Daví

**Correu electrònic:** [mdavi2@escolaguillem.cat](mailto:mdavi2@escolaguillem.cat)

# ORGANITZACIÓ

## DE GRUPS



**El grup** de 2n B està format per 25 alumnes

**La tutora** és la Mariona Caralt

**Correu electrònic:** [mcaralt2@escolaguillem.cat](mailto:mcaralt2@escolaguillem.cat)

# ORGANITZACIÓ

## ENTRADES I SORTIDES



- Entrada tranquil·la: De 9 a 9:05h i a les 15h
- Sortida: A les 12:55-13h (migdia) i a les 16:55-17h (tarda).
- En cas que una família arribi tard es portarà a l'alumne/a a servei de vigilància i la família s'haurà de fer càrrec de les despeses del servei.
- Arribar a l'escola a l'hora és important!



# FORMAT D'ESCOLA DE SETEMBRE

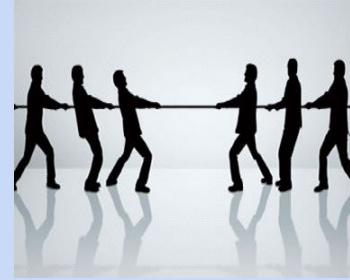

- Matí: horari lectiu de 9 a 13:30h (pati 10:30h i esmorzar 11h)
- Menjador: de 13:30 a 15:30h
- Tarda: horari de lleure i optatiu amb monitoratge de 15:30 a 17h
- L'AFA subvenciona mitja hora de cada tarda per tal d'afavorir la conciliació familiar.

# ORGANITZACIÓ

## PATI



- Horari: 11 a 11:30h (el setembre fem 10:30-11h)
- Espais: Pati primària. Seran espais dinamitzats amb oferta diversa d'activitats.
- Joguines: L'alumnat no pot portar joguines de casa.
- Esmorzars: És necessari portar esmorzar cada dia dins **una carmanyola amb el nom i cognom**. Es demana la col·laboració en l'establiment d'hàbits saludables i, per tant, es recomana **que dimarts, dijous i divendres** portin una peça de fruita per esmorzar. Cal evitar portar sucs, brioixeria industrial i iogurts líquids.

# ORGANITZACIÓ

## MATERIAL



**ESTOIG:** tou, d'un sol compartiment i amb cremallera.

Contingut: llapis d'escriure -us recomanem que sigui de tipus HB 2-, goma, maquineta i 12 colors de fusta. Tot el material ha d'estar marcat amb el nom de l'alumne/a.

**CANTIMPLORA** o ampolla d'aigua. La guardaran dins la seva motxilla.

**AURICULARS** d'ús individual dins d'una bossa amb el nom.

**BATA DE PINTURA** o roba vella.

**BOSSA DE ROBA** per guardar objectes personals de cadascú.

**CARMANYOLA** per la fruita de la tarda.

**CAIXA DE MOCADORS**

\*Tot haurà d'estar marcat amb el nom de l'alumne/a.

**CARPETES:** Disposen de dues carpetes proporcionades per l'escola:

- la d'aula (blava)
- la viatgera (verda)

# ORGANITZACIÓ

## COMUNICACIÓ ESCOLA - FAMÍLIA



- Dades actualitzades de l'alumnat:
  - Nom i cognoms
  - Telèfons
  - Correu electrònic

# ORGANITZACIÓ

## COMUNICACIÓ ESCOLA - FAMÍLIA



- Cartellera d'aula
- Correu electrònic tutora
- Blog de la web
- Avisar a l'escola en cas de malaltia: 938861541 o per correu electrònic a la tutora.
- Gestions de secretaria: 938861541 o a8057096@xtec.cat
- Pàgina Web [escolaquillem.com](http://escolaquillem.com)

Properament:  
substitut Piulapp

# ORGANITZACIÓ

RESPONSABILITAT COL·LECTIVA I  
AUTORITZACIONS



- Autorització de sortides
- Autorització recollida
- Enquestes d'escola
- Famílies delegades

# ORGANITZACIÓ

## CALENDARI



- **Inici de curs:** 5 de setembre
- **Fi de curs:** 22 de juny
- **Vacances escolars:**
  - Nadal del 22 de desembre de 2022 al 8 de gener de 2023
  - Setmana Santa del 3 al 10 d'abril de 2023
  - Estiu a partir del 23 de juny de 2023
- **Dies de lliure disposició i festes locals:**
  - 31 d'octubre de 2022
  - 7 i 9 de desembre de 2022
  - 20 de febrer de 2023
  - 17 de març de 2023
  - 2 de maig i 2 de juny de 2023

# SORTIDES



Data	Sortida	Lloc	Horari
Tot el curs	Sortides a l'entorn	Diversos: Puig dels Jueus, Biblioteca,...	
05-10-22	Teatre en anglès "Georgina and the Dragon"	Gimnàs de l'escola	Matí
16-11-22	Teatre "MiraMiró"	Atlàntida Vic	Matí
A concretar	Taller dels Mossos d'Esquadra "Respecte"	Escola	Matí
	Sortida del Dia de la Pau	Vic	Matí
24-3-23	Camadoca	Santa Maria de Merlès	Tot el dia
Maig	Fundació Miquel Martí i Pol	Roda de Ter	Tot el dia
1r trimestre	Natació	ETB Vic	Dimarts



# IDENTITAT DIGITAL I SEGURETAT



## Per un bon ús de les TIC:

- No mostrar dades privades.
- Guardar contrasenyes i no compartir-les.
- Triar bé els contactes.
- Respectar els altres i exigir respecte.
- Utilitzar correctament la webcam.
- Seleccionar els continguts que pugem a la xarxa.



# ÀMBIT PEDAGÒGIC



# PEDAGOGIA

## ÀMBITS

Lectoescritura

Obertura i  
tancaments

Educació  
en valors i  
educació  
emocional

Projectes

Llengua  
catalana

Llengua  
castellana

AICLE

Música

EPAA

Matemàtiques

Llengua  
anglesa

Educació  
Física

# EDUCACIÓ FÍSICA

Natació dimarts matí a partir de la primera setmana d'octubre.

8 sessions, 55€.

EF (xandall):

2nA dimarts i divendres

2nB dimarts i dijous

# CONVIVÈNCIA

## Pla de Convivència de Centre



- Prevenció
- Protocol de conflictes: Cistelles
- Objectiu: **Afavorir la convivència** i reduir els conflictes.
- Activitats de cohesió
- Obertura i tancament setmanal
- Cercles de diàleg i restauratius

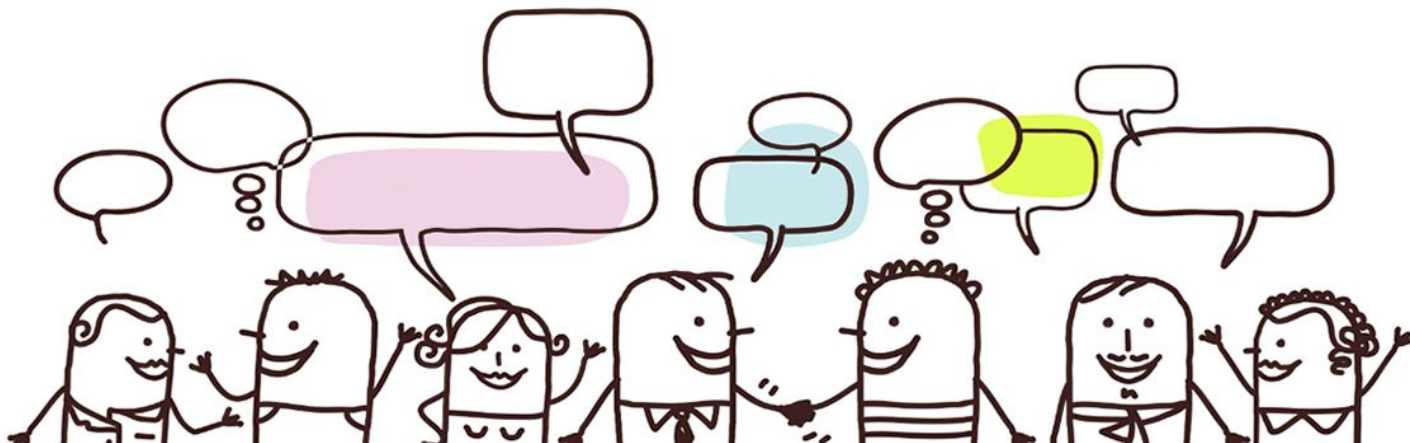

# ALTRES INFORMACIONS



- **Tutorials consultius** a la web en la pàgina “tutorials”
- **Aspectes mèdics i sanitaris:**
  - Cal comunicar a la tutora qualsevol al·lèrgia alimentària o altres al·lèrgies, malalties cròniques (diabetis,...)
  - L'escola no pot administrar medicaments, només sota prescripció mèdica (formulari a la pàgina web de l'escola i recepta mèdica)
  - En el cas que detecteu polls us preguem que iniciu el tractament indicat i ho comuniquem per evitar contagis

# MOLTES GRÀCIES!



Escola Guillem de Mont-rodon

educar  
és facilitar  
les condicions  
perquè  
els nens i nenes  
puguin ser qui  
ja són.

